

Catálogo

# NATIVO

APARTAMENTOS

 **San Juan de la Tasajera**  
Copacabana - Antioquia



**39** Apartamentos  
**7** Niveles  
**6** Aptos. por piso



Proyecto  
**NO VIS**



Entrega  
**inmediata**

Ven a conocer nuestro **exclusivo proyecto** inmobiliario de **apartamentos** y encuentra el **lugar perfecto para ti.**

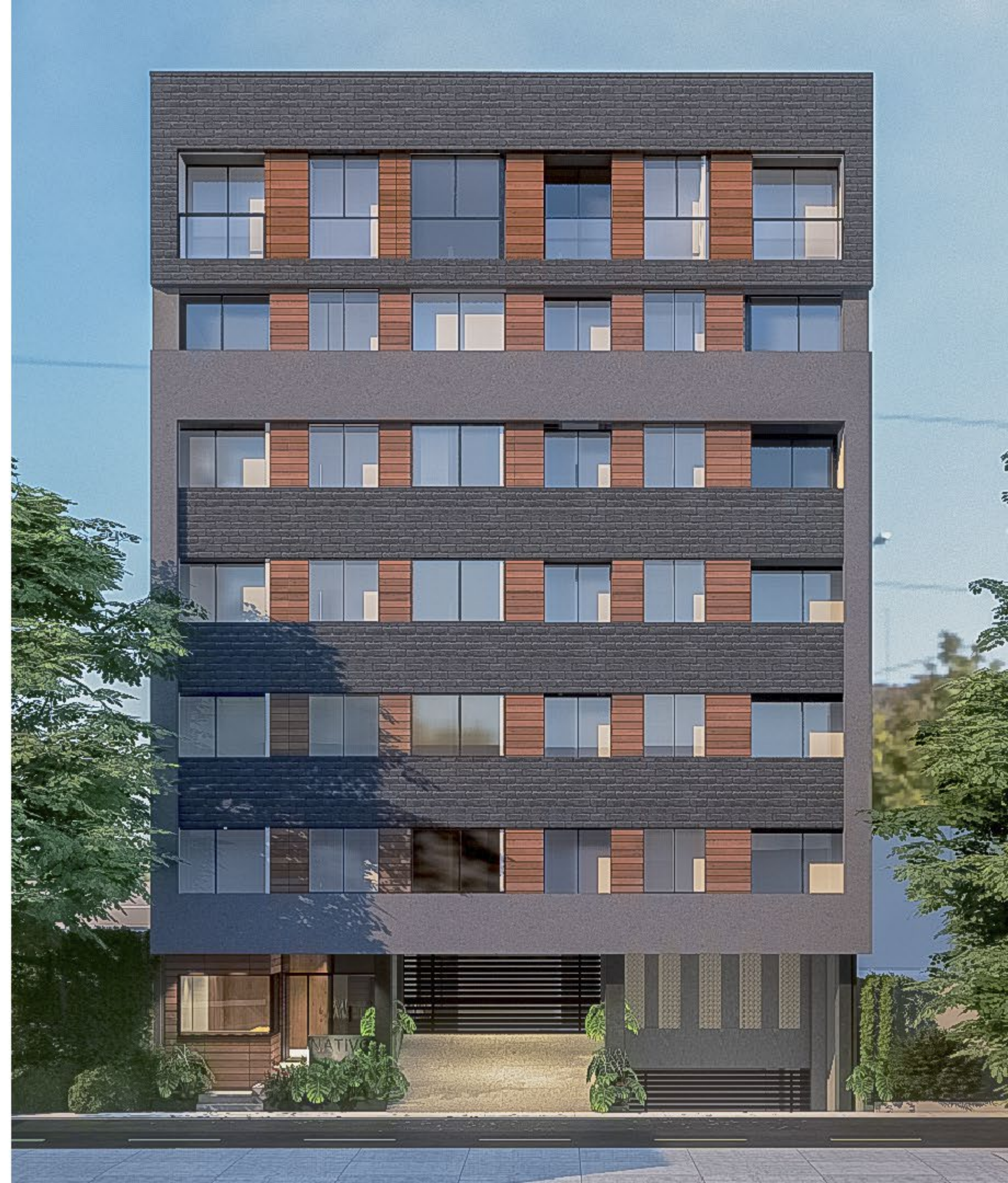

Áreas desde

**51,20 M<sup>2</sup>**  
hasta **80 M<sup>2</sup>**



Apartamentos  
**Full acabados**  
+ Parqueadero  
+ Cuarto útil (T&C)





1 a 2 Alcobas con posibilidad de una 3<sup>ra</sup>



Bajos costos de administración



Construcción convencional  
Normas de sismo resistencia (NSR10)



Parqueaderos



Cuarto útil



Excelente transporte público



Zona BBQ



# PRECIOS

## Apartamentos Disponibles

Número Apto.	Área	Concepto	Alcobas	Baños	Precio Final
101	64,10 M <sup>2</sup>	Apartamento + Terraza + Parqueadero + Cuarto útil	2	2	\$ 423.590.000
102	52,20 M <sup>2</sup>	Apartamento + Terraza + Parqueadero + Cuarto útil	1	2	\$ 347.330.000
103	60,50 M <sup>2</sup>	Apartamento + Terraza + Parqueadero + Cuarto útil	2	2	\$ 399.650.000
206	80,00 M <sup>2</sup>	Apartamento + Parqueadero	2 o 3	2	\$ 467.800.000
401	62,30 M <sup>2</sup>	Apartamento + Parqueadero	2	2	\$ 368.820.000
402	51,20 M <sup>2</sup>	Apartamento + Parqueadero	1	2	\$ 308.880.000
403	58,00 M <sup>2</sup>	Apartamento + Parqueadero	2	2	\$ 345.600.000



**NATIVO**  
APARTAMENTOS

Apartamento  
**101**

**Número de piso:** 1

**Área:** 64,10 m<sup>2</sup>

**Precio:** \$ 423.590.000

**Terraza:** Si

**Cuarto útil:** Si

**Parqueadero:** Si

**Baños:** 2

**Alcobas:** 2

**Apartamento Tipo A**



Comercializa:



**NATIVO**  
APARTAMENTOS

Construye:





# Apartamento **102**

 **Número de piso:** 1

 **Área:** 52,2 m<sup>2</sup>

 **Precio:** \$ 347.330.000

 **Terraza:** Si

 **Cuarto útil:** Si

 **Parqueadero:** Si

 **Baños:** 2

 **Alcobas:** 1

## Apartamento Tipo B



Comercializa:











**NATIVO**  
APARTAMENTOS

Construye:



# Apartamento **103**

	<b>Número de piso:</b>	1
	<b>Área:</b>	60,5 m <sup>2</sup>
	<b>Precio:</b>	\$ 399.650.000
	<b>Terraza:</b>	Si
	<b>Cuarto útil:</b>	Si
	<b>Parqueadero:</b>	Si
	<b>Baños:</b>	2
	<b>Alcobas:</b>	2

## Apartamento Tipo C

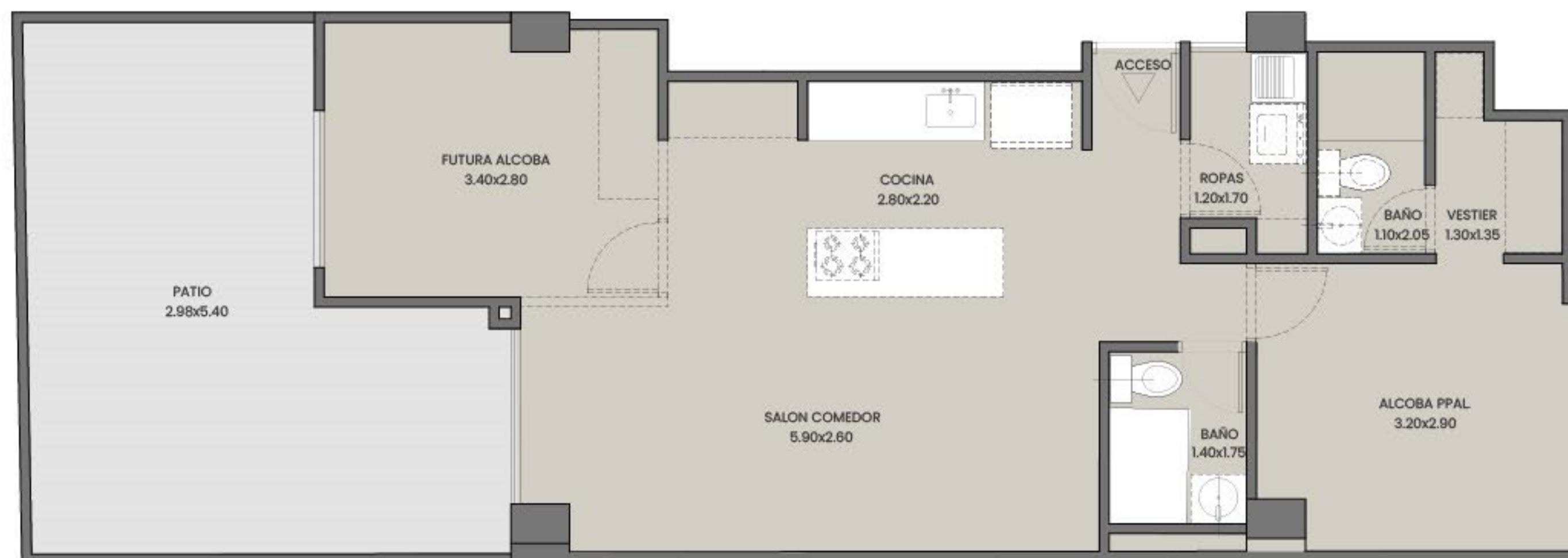

Comercializa:



**NATIVO**  
APARTAMENTOS

Construye:





# Apartamento 206

**Número de piso:** 2

**Área:** 80,00 M<sup>2</sup>

**Precio:** \$ 467.800.000

**Cuarto útil:** No

**Parqueadero:** Si

**Baños:** 2

**Alcobas:** 2 o 3

## Apartamento Tipo F

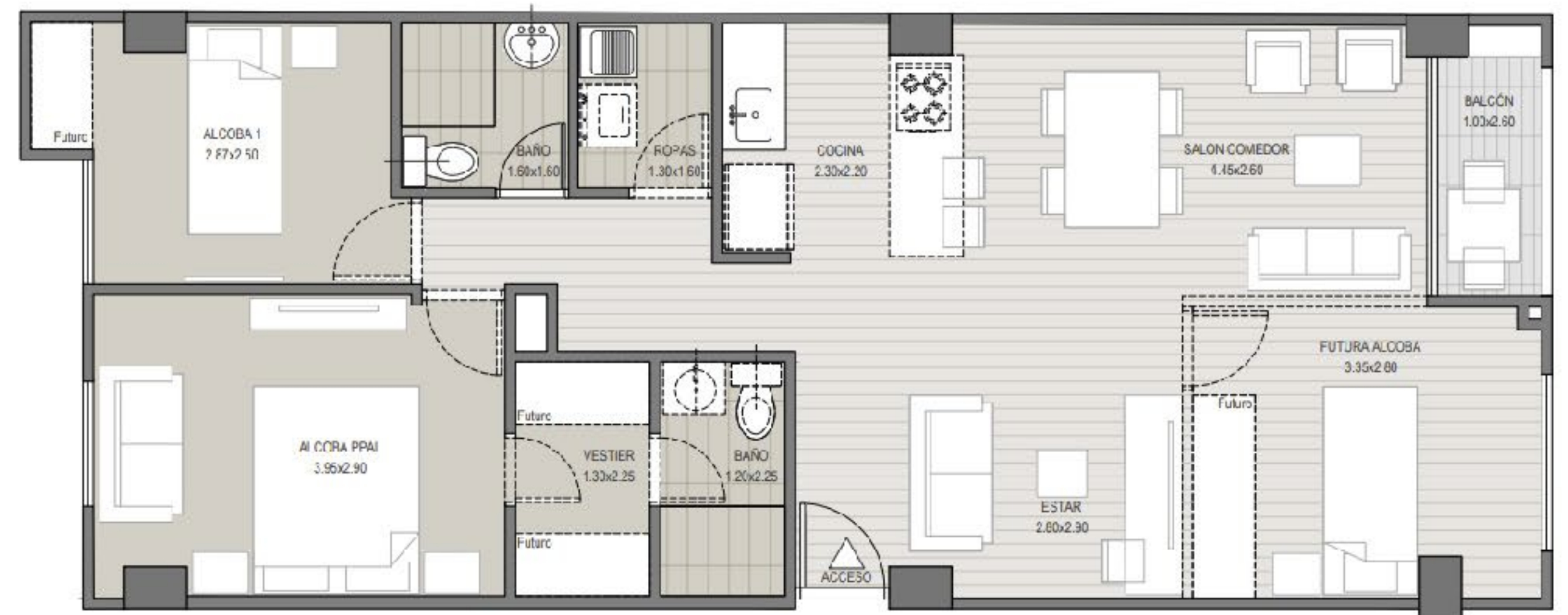

Comercializa:









**NATIVO**  
APARTAMENTOS

Construye:



# Apartamento 401

 <b>Número de piso:</b>	4
 <b>Área:</b>	62,30 m <sup>2</sup>
 <b>Precio:</b>	\$ 368.820.000
 <b>Cuarto útil:</b>	No
 <b>Parqueadero:</b>	Si
 <b>Baños:</b>	2
 <b>Alcobas:</b>	2

## Apartamento Tipo A

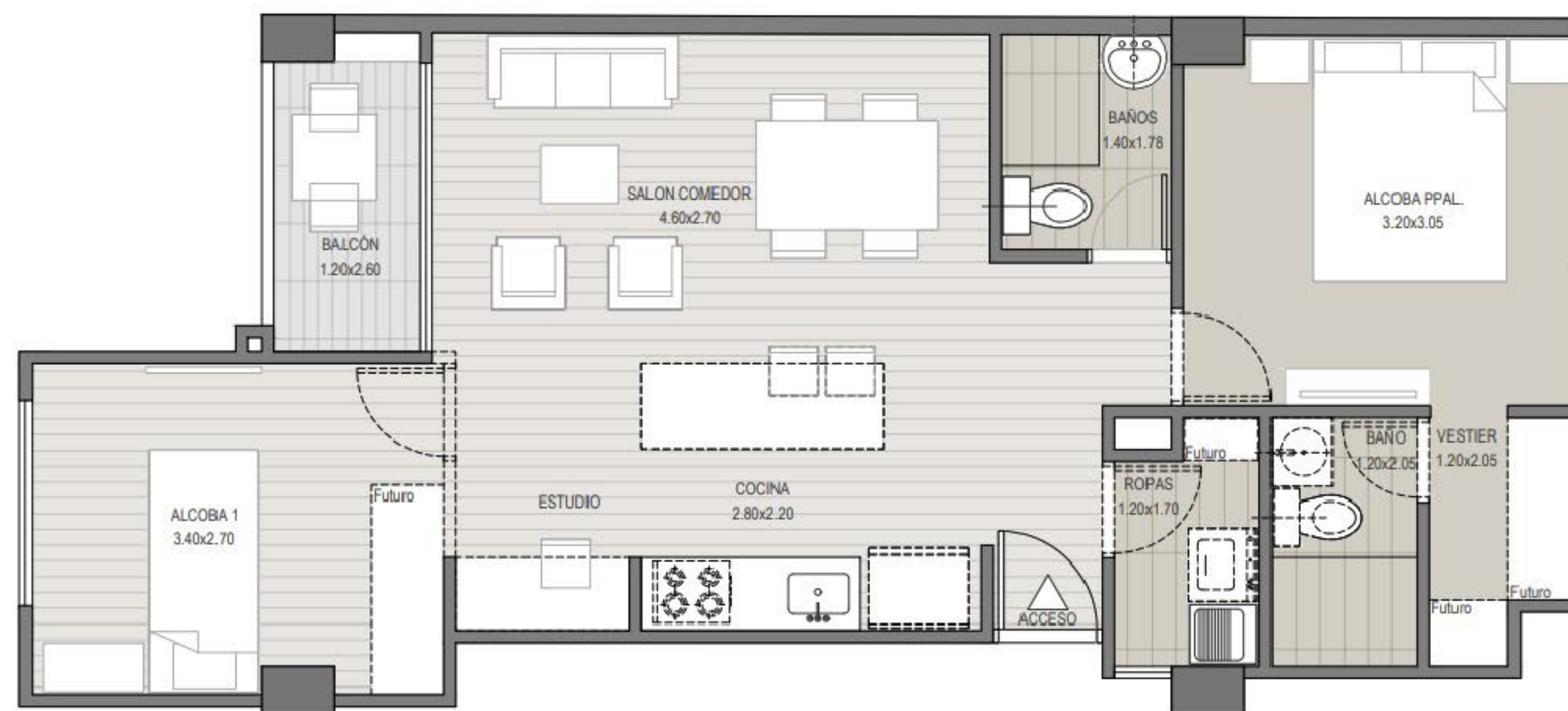

Comercializa:









**NATIVO**  
APARTAMENTOS

Construye:



# Apartamento 402

## Apartamento Tipo B

 Número de piso:	4
 Área:	51,20 m <sup>2</sup>
 Precio:	\$ 308.880.000
 Cuarto útil:	No
 Parqueadero:	Si
 Baños:	2
 Alcobas:	1



Comercializa:









**NATIVO**  
APARTAMENTOS

Construye:



# Apartamento 403

## Apartamento Tipo C

	<b>Número de piso:</b>	4
	<b>Área:</b>	58,00 m <sup>2</sup>
	<b>Precio:</b>	\$ 345.600.000
	<b>Cuarto útil:</b>	No
	<b>Parqueadero:</b>	Si
	<b>Baños:</b>	2
	<b>Alcobas:</b>	2

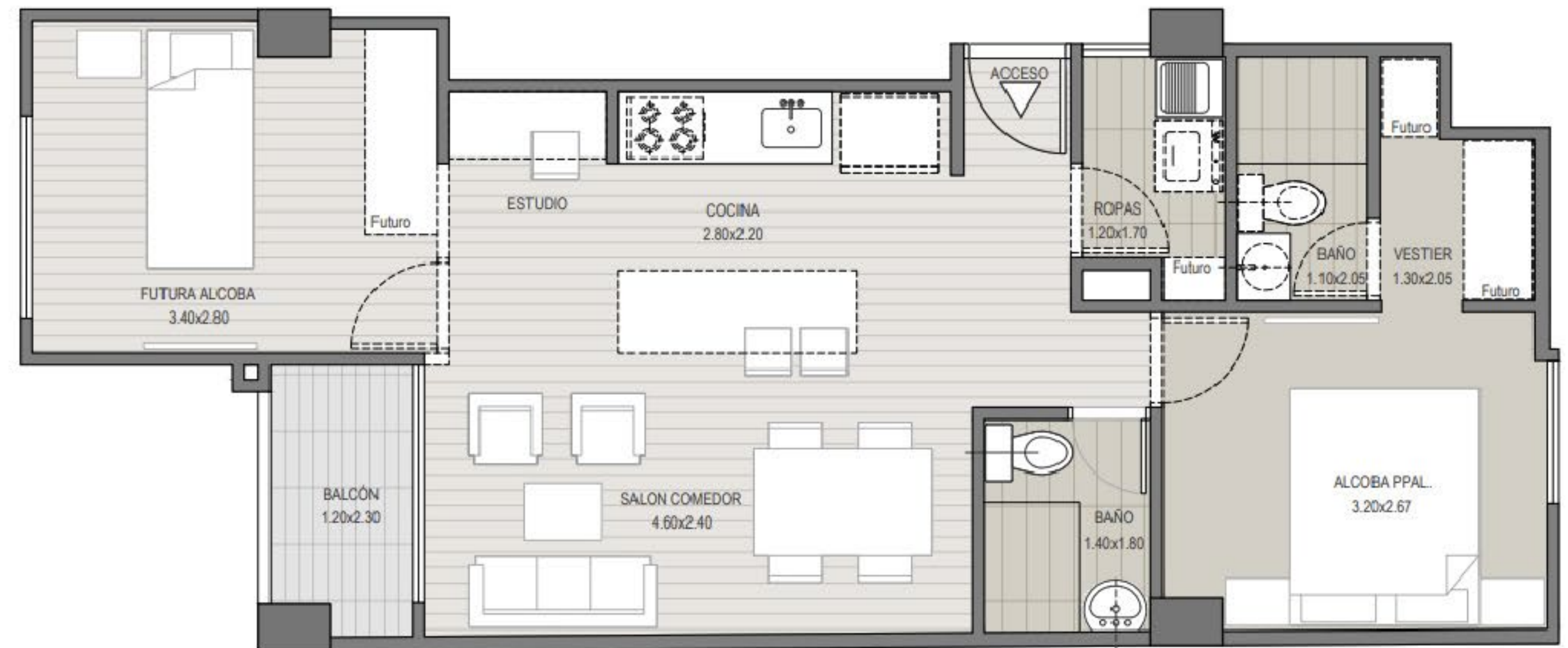

Comercializa:



**NATIVO**  
APARTAMENTOS

Construye:





Comercializa:



**NATIVO**  
APARTAMENTOS

Construye:



Nota:

Las imágenes y áreas consignadas en este documento podrán tener variaciones durante el proceso constructivo. Si tienes dudas verifica con nuestros asesores antes de suscribir el contrato.

Especificaciones más detalladas en la página [www.subien.com](http://www.subien.com).

 **310 430 8832**

 **contacto@subien.com**

 **@subieninmobiliaria**

 **www.subien.com**

 **SuBien Inmobiliaria**

 **San Juan de la Tasajera**  
Copacabana - Antioquia

 **verticalconstructora**

 **www.vertical.com.co**